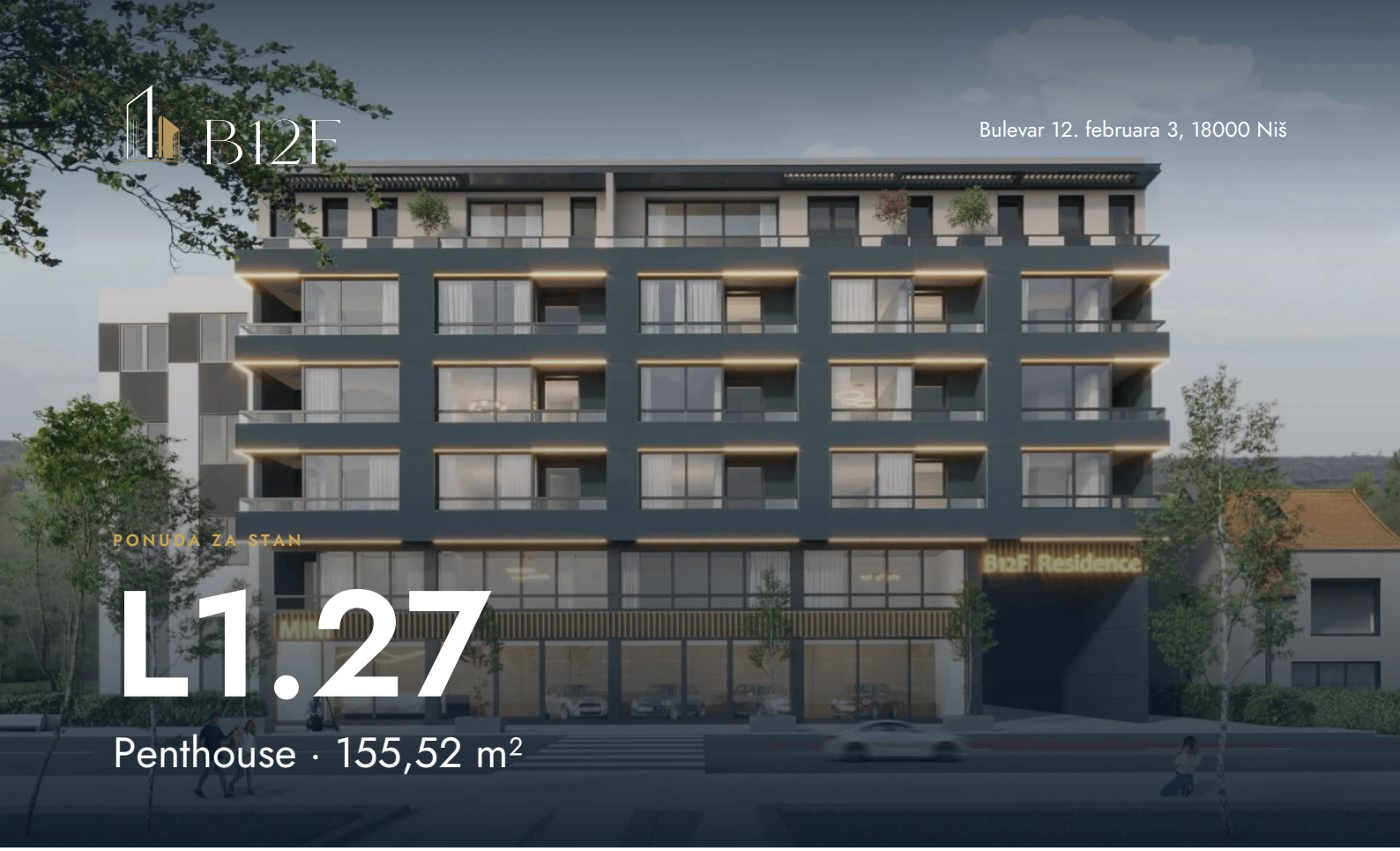

B12F

Bulevar 12. februara 3, 18000 Niš

PONUDA ZA STAN

L1.27

Penthouse · 155,52 m²

STRUKTURA	POVRŠINA	SPRAT	LAMELA	KROVNA TERASA
Penthouse	155,52 m²	V sprat	1	36,53 m²

CENA

Na upit

Pozovite +381 62 350 190
Kupovina direktno od investitora.

POLOŽAJ NA SPRATU · V SPRAT, LAMELA 1



POZOVITE

+381 62 350 190

www.b12f.rs/stan/L1.27

Stan na sajtu

3D PRIKAZ



OSNOVA

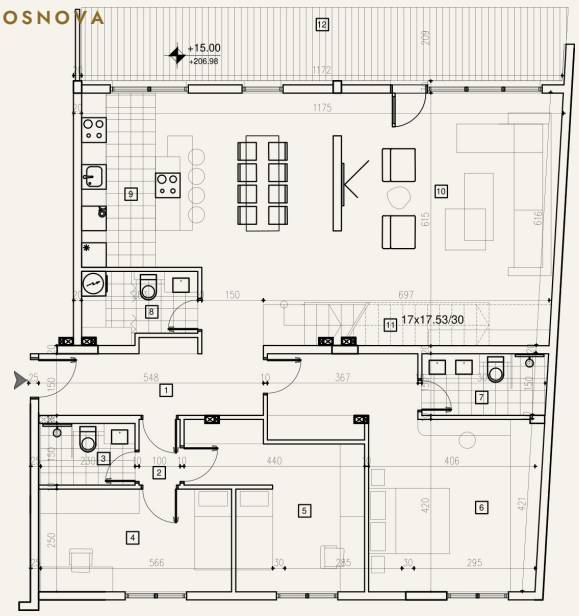

PROSTORIJE

1	Ulaz	**8,88 m²**
2	Degažman	**1,78 m²**
3	Kupatilo	**3,49 m²**
4	Dečija soba	**11,69 m²**
5	Dečija soba	**13,65 m²**
6	Spavaća soba	**24,60 m²**
7	Kupatilo	**4,61 m²**
8	Toalet	**4,70 m²**
9	Kuhinja	**7,63 m²**
10	Dnevni boravak sa trpezarijom	**50,95 m²**
11	Stepenice	**7,01 m²**
12	Terasa	**21,35 m²**
13	Krovna terasa	**36,53 m²**

Površina stana **155,52 m²**

Neto, prema projektu.

STANDARD GRADNJE

- Podno grejanje
- Trostruko staklo i roletne na struju
- Inverter klima uređaji
- Kamena vuna između stanova
- Keramika velikog formata
- Finski KONE lift

PEŠICE

Kej	**80 m**
Centar	**580 m**
Tvrđava, ulaz	**400 m**
Autobuska stanica	**390 m**