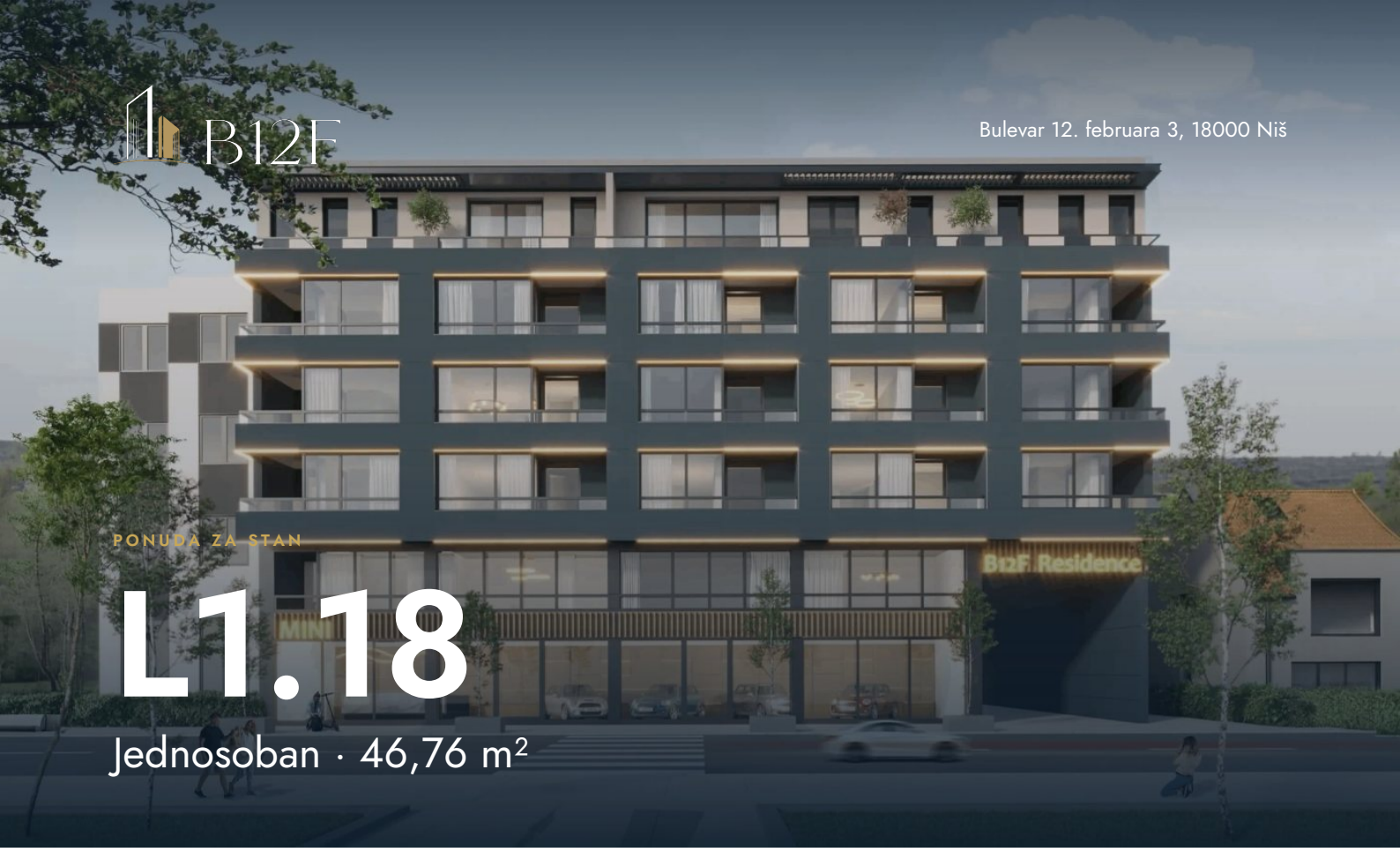

B12F

Bulevar 12. februara 3, 18000 Niš

PONUDA ZA STAN

L1.18

Jednosoban · 46,76 m²

STRUKTURA	POVRŠINA	SPRAT	LAMELA
Jednosoban	46,76 m²	III sprat	1

CENA

Na upit

Pozovite +381 62 350 190
Kupovina direktno od investitora.

POLOŽAJ NA SPRATU · III SPRAT, LAMELA 1



POZOVITE

+381 62 350 190

www.b12f.rs/stan/L1.18

Stan na sajtu

3D PRIKAZ



OSNOVA

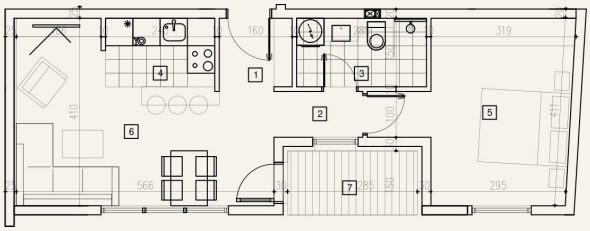

PROSTORIJE

1	Ulaz	**2,52 m²**
2	Degažman	**2,04 m²**
3	Kupatilo	**4,31 m²**
4	Kuhinja	**3,59 m²**
5	Spavaća soba	**14,03 m²**
6	Dnevni boravak sa trpezarijom	**17,54 m²**
7	Terasa	**4,16 m²**

Površina stana **46,76 m²**

Neto, prema projektu.

STANDARD GRADNJE

- Podno grejanje
- Trostruko staklo i roletne na struju
- Inverter klima uređaji
- Kamena vuna između stanova
- Keramika velikog formata
- Finski KONE lift

PEŠICE

Kej	**80 m**
Centar	**580 m**
Tvrđava, ulaz	**400 m**
Autobuska stanica	**390 m**