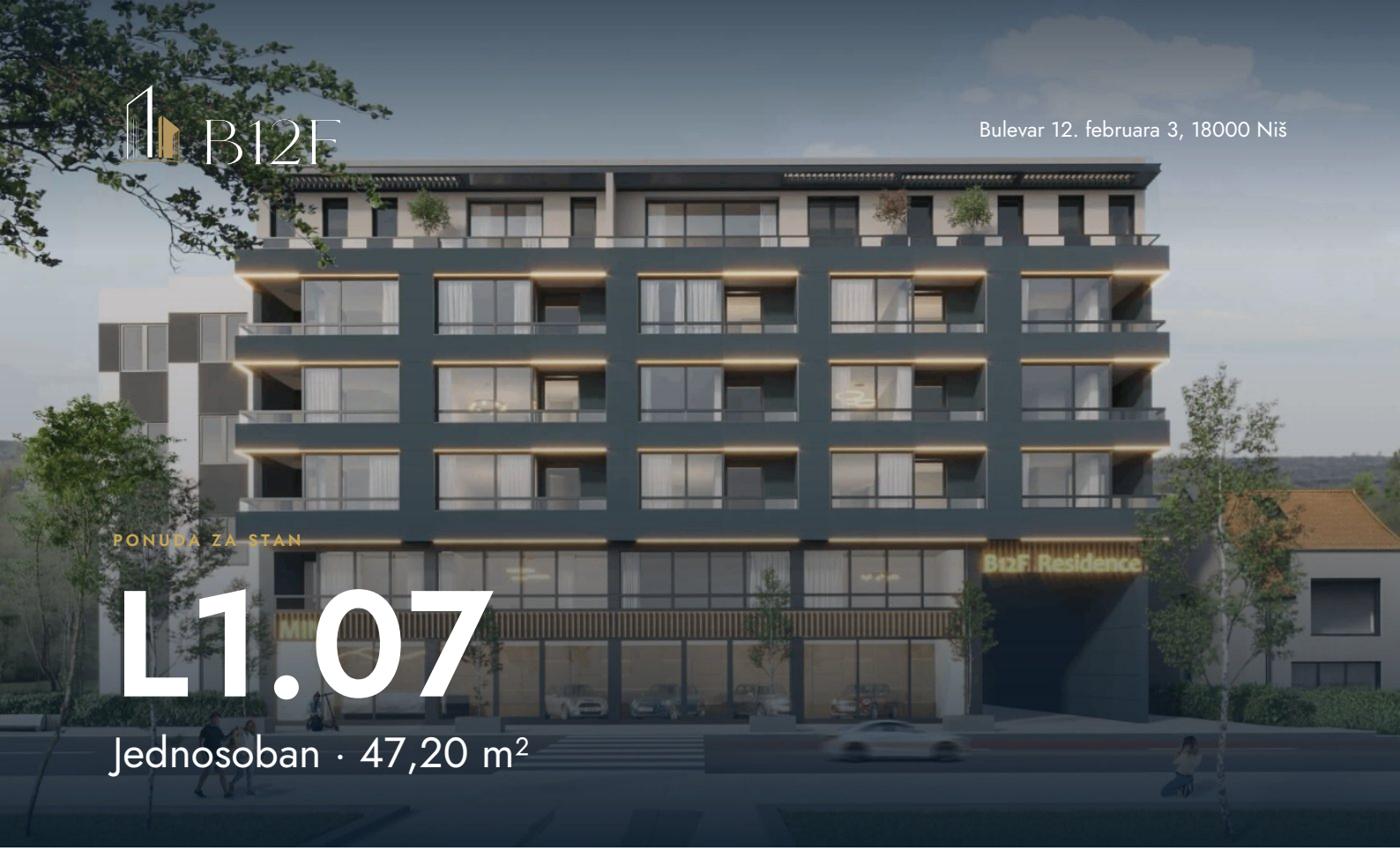

B12F

Bulevar 12. februara 3, 18000 Niš

PONUDA ZA STAN

L1.07

Jednosoban · 47,20 m²

STRUKTURA	POVRŠINA	SPRAT	LAMELA
Jednosoban	47,20 m²	II sprat	1

CENA

Na upit

Pozovite +381 62 350 190
Kupovina direktno od investitora.

POLOŽAJ NA SPRATU · II SPRAT, LAMELA 1



POZOVITE

+381 62 350 190

www.b12f.rs/stan/L1.07

Stan na sajtu

3D PRIKAZ



OSNOVA

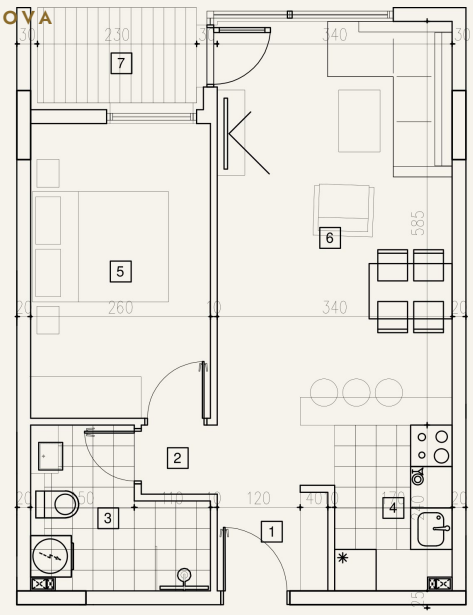

PROSTORIJE

1	Ulaz	**2,40 m²**
2	Degažman	**1,18 m²**
3	Kupatilo	**5,07 m²**
4	Kuhinja	**4,07 m²**
5	Spavaća soba	**11,14 m²**
6	Dnevni boravak sa trpezarijom	**21,44 m²**
7	Terasa	**3,35 m²**

Površina stana **47,20 m²**

Neto, prema projektu.

STANDARD GRADNJE

- Podno grejanje
- Trostruko staklo i roletne na struju
- Inverter klima uređaji
- Kamena vuna između stanova
- Keramika velikog formata
- Finski KONE lift

PEŠICE

Kej	**80 m**
Centar	**580 m**
Tvrđava, ulaz	**400 m**
Autobuska stanica	**390 m**