

B12F

Bulevar 12. februara 3, 18000 Niš

PONUDA ZA STAN

L1.03

Jednosoban · 94,57 m²

STRUKTURA	POVRŠINA	SPRAT	LAMELA
Jednosoban	94,57 m²	I sprat	1

CENA

Na upit

Pozovite +381 62 350 190
Kupovina direktno od investitora.

POLOŽAJ NA SPRATU · I SPRAT, LAMELA 1

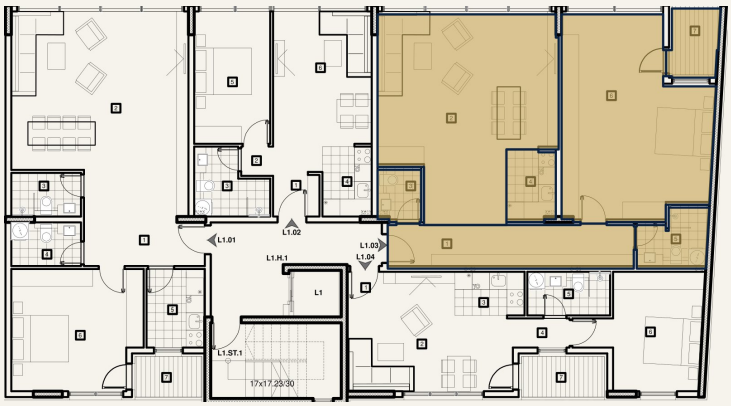

POZOVITE

+381 62 350 190

www.b12f.rs/stan/L1.03

Stan na sajtu

3D PRIKAZ



OSNOVA

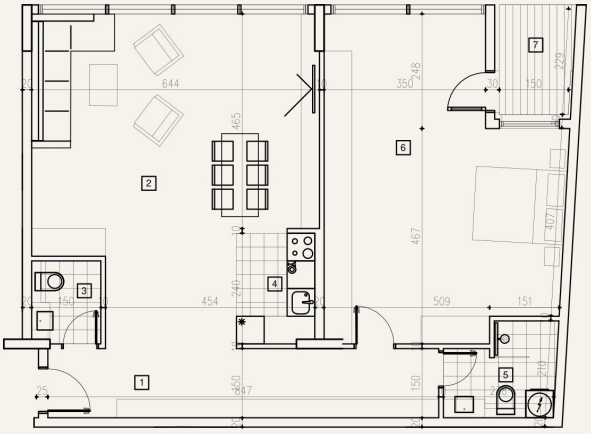

PROSTORIJE

1	Ulaz	**12,84 m²**
2	Dnevni boravak sa trpezarijom	**37,24 m²**
3	Toalet	**2,70 m²**
4	Kuhinja	**4,15 m²**
5	Kupatilo	**4,49 m²**
6	Spavaća soba	**32,10 m²**
7	Terasa	**3,97 m²**

Površina stana **94,57 m²**

Neto, prema projektu.

STANDARD GRADNJE

- Podno grejanje
- Trostruko staklo i roletne na struju
- Inverter klima uređaji
- Kamena vuna između stanova
- Keramika velikog formata
- Finski KONE lift

PEŠICE

Kej	**80 m**
Centar	**580 m**
Tvrđava, ulaz	**400 m**
Autobuska stanica	**390 m**