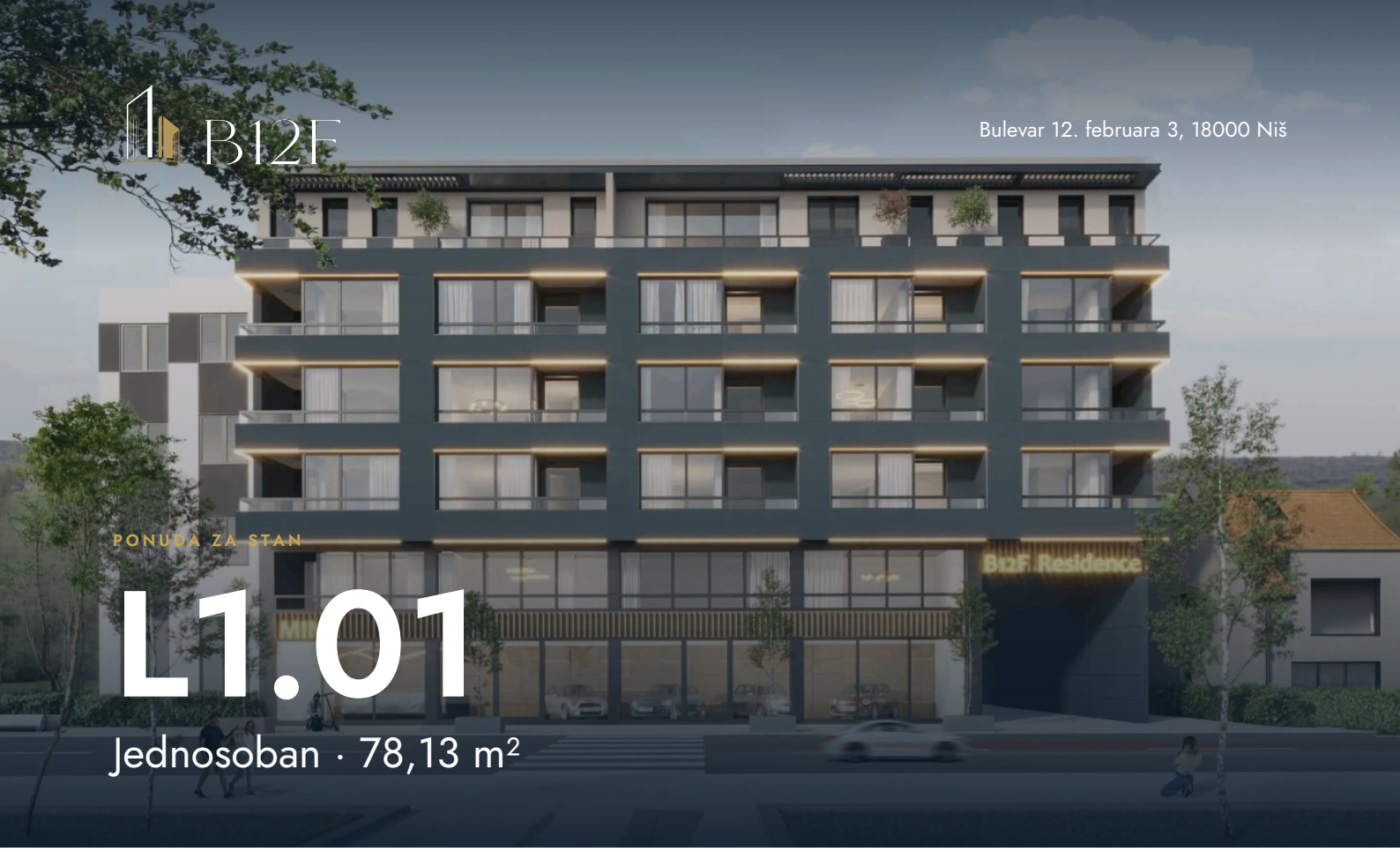

B12F

Bulevar 12. februara 3, 18000 Niš

PONUDA ZA STAN

L1.01

Jednosoban · 78,13 m²

STRUKTURA	POVRŠINA	SPRAT	LAMELA
Jednosoban	78,13 m²	I sprat	1

CENA

Na upit

Pozovite +381 62 350 190
Kupovina direktno od investitora.

POLOŽAJ NA SPRATU · I SPRAT, LAMELA 1

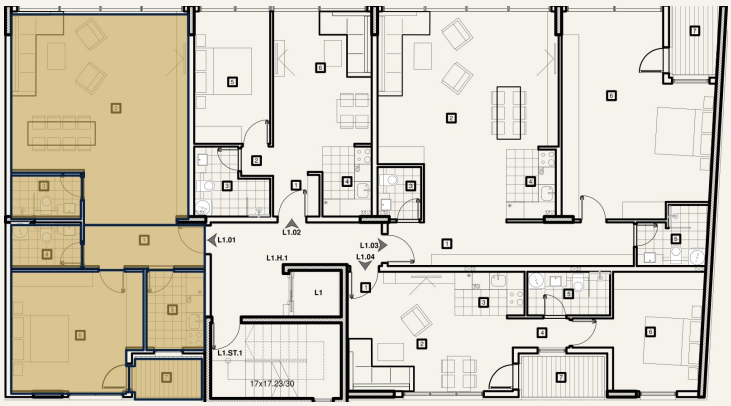

POZOVITE

+381 62 350 190

www.b12f.rs/stan/L1.01

Stan na sajtu

3D PRIKAZ



OSNOVA

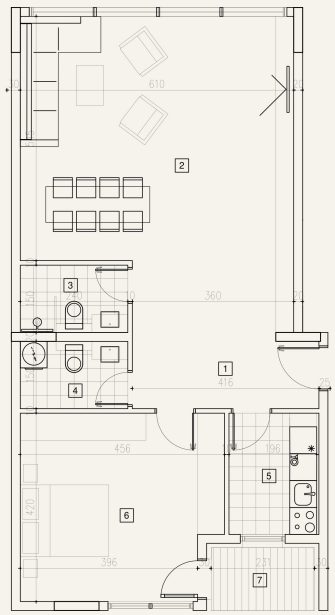

PROSTORIJE

1	Ulaz	**6,38 m²**
2	Dnevni boravak sa trpezarijom	**39,65 m²**
3	Kupatilo	**3,64 m²**
4	Toalet	**3,64 m²**
5	Kuhinja	**5,47 m²**
6	Spavaća soba	**18,37 m²**
7	Terasa	**3,40 m²**

Površina stana **78,13 m²**

Neto, prema projektu.

STANDARD GRADNJE

- Podno grejanje
- Trostruko staklo i roletne na struju
- Inverter klima uređaji
- Kamena vuna između stanova
- Keramika velikog formata
- Finski KONE lift

PEŠICE

Kej	**80 m**
Centar	**580 m**
Tvrđava, ulaz	**400 m**
Autobuska stanica	**390 m**